

**Circular No. 12  
3 de abril de 2025**

*“Que pueda trabajar por la mayor gloria de Dios, que es todo mi deseo”  
Santa Cándida María de Jesús*

**Queridas familias:**

Reciban un saludo colmado de paz y esperanza en este Camino de Cuaresma.

En evangelio de hoy, nos exhorta para que la palabra de Dios, sea viva y permanente en la vida nuestra, y que le permitamos ser interpelados e impulsados a actuar desde la Voluntad de Padre.

Queremos compartir la siguiente información con toda la comunidad.

**1. Entrega de Boletines del Primer Periodo:**

Tal como lo hemos informado en Plataforma y en nuestro Cronograma del Manual de Convivencia, este **viernes 4 de abril** se realizará la entrega de informes a familias en modalidad presencial desde las **6:00 a.m. hasta las 12:30 p.m.** y por ese motivo esperamos la participación de todas las familias. En este día no habrá clase, actividades pastorales ni catequesis de Primera Comunión.

El horario de atención ya ha sido compartido por cada persona Directora Educativa de Grupo DEG a través de la Plataforma Institucional. Agradecemos de antemano la puntualidad a esta entrega y asistencia junto con su hija o hijo. El estudiantado de Grado Undécimo en este día estará realizando en tiempo real el simulacro Pruebas Saber 11 dentro de la institución.

**2. Plan Escolar de Gestión de Riesgos de Desastres:**

Este plan es un conjunto de acciones destinadas a la **prevención y reducción del riesgo**, así como a la preparación de la comunidad educativa para responder adecuadamente ante eventos adversos.

Dentro de las próximas acciones tenemos previsto el inicio de los simulacros de evacuación por salones, por secciones y general.

Precisamente, trabajando desde la prevención nos permitimos compartir las **siguientes pautas:** →





# ¿QUÉ HACER EN CASO DE UN SISMO?

## Antes

- Identifica los sitios seguros: columnas y espacios alejados de ventanas u objetos que puedan caerse.
- Evita: poner elementos colgantes en las cabeceras o al lado de las camas.
- Asegura: las bibliotecas, estantes, repisas, etc.
- Revisa: que los pasillos, escaleras y salidas estén libres de obstáculos.
- Identifica: las rutas de evacuación, salidas de emergencia, escaleras de emergencia, extintores, gabinetes de contra incendio, alarmas, camillas, botiquín de primeros auxilios y puntos de encuentro.
- Prepare: en su vivienda un plan familiar para emergencias, el cual debe ser conocido por todos los integrantes de la familia.



## Durante

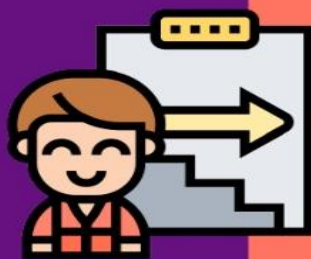

- Mantenga la calma
- Ubícate: en los puntos seguros: columnas y espacios alejados de los objetos que puedan caer.
- Nunca: uses ascensores para evacuar.
- No te ubiques: debajo de los marcos de las puertas, dado que pueden colapsar.
- Si es posible: abre las puertas, incluida la principal, dado que estas podrían trabarse y dejar a alguien encerrado.
- Ante una: estampida, no te quedes quieto: muévete con todas las personas y alza a los niños pequeños.
- La evacuación: del sitio debe hacerse después de finalizado el sismo, revisando el estado de techos, paredes, ventanas y escaleras. Este vigilando durante todo el recorrido hacia el punto de encuentro.



## Después

- Evacue: hacia el punto de encuentro más próximo siguiendo la ruta de evacuación conservando la derecha y evitando correr. No se devuelva por ningún motivo.
- Verifica: tu condición física, la de tu familia y la de las personas cercanas.
- Tras un sismo: cierre: agua, gas y baje los tacos de luz.
- Mantente: informado a través de la radio acerca de los daños y de las instrucciones de las autoridades.
- Si quedaste: encerrado, mantén la calma: busca ventanas u otros medios para indicar que requieres ayuda. No improvises vías de evacuación peligrosas.
- Si hubo: daños en la construcción, no retorne hasta que las autoridades indiquen que es seguro hacerlo.



### Tenga en cuenta

**Si presenta un terremoto en la ciudad lo más seguro es que haya taponamiento de vías a causa del flujo vehicular, caída de postes o de edificios; por lo tanto, debe fijar con su familia un punto de encuentro al que deben llegar los niños que se encuentren en el colegio o las personas que se encontraban en el trabajo.**

 <b>COLEGIO REINA DE LA PAZ</b>	<b>MACROPROCESO GESTIÓN DIRECTIVA CIRCULARES A FAMILIAS</b>	 <b>NTMP 001</b>	<b>CÓD.:GD-R- 002</b> <b>F.A.: 08/01/2011</b> <b>VERSIÓN: 0</b>
--	---	---	---

### 3. Semana Santa:

Deseamos que esta Semana Santa que comienza el 13 de abril, sea un tiempo de unión familiar, recordando el camino Glorioso de Jesús, y al igual que la Sagrada Familia, sea para vivenciar la oración, la esperanza, el trabajo, la armonía, la comunicación y, sobre todo una fe viva y constante.

**Regresaremos a clase, el martes 22 de abril** con toda la alegría, compromiso y fraternidad que caracteriza a nuestra Comunidad Educativa. **El lunes 21 de abril** el personal de la institución estará en **Retiro Espiritual**.

Agradecemos la atención e interiorización de toda la información comunicada en esta circular.

Que Dios les bendiga hoy, mañana y siempre; y que María Reina sea guía de sus caminos.

Atentamente,

  
 Roger Pérez Nieto  
**Rector**
  
 Hna. Ana Apolonia Mendoza López F.I.  
**Representante Legal**

**Equipo Directivo**

.....  
**¡ESTAMOS INFORMADOS!**